

# SAINIK SCHOOL KALIKIRI

## MARKS STATEMENT OF PERIODIC 3 2021-22; CLASS VIII

| Sl No | Rol No | Name                            | English |      |       | Lang II |      |       | Lang III |     |       | Maths |      |       | Science |      |       | Soc Science |     |       | Total |       |       | Rank | Comments |
|-------|--------|---------------------------------|---------|------|-------|---------|------|-------|----------|-----|-------|-------|------|-------|---------|------|-------|-------------|-----|-------|-------|-------|-------|------|----------|
|       |        |                                 | Marks   | %    | Grade | Marks   | %    | Grade | Marks    | %   | Grade | Marks | %    | Grade | Marks   | %    | Grade | Marks       | %   | Grade | Marks | %     | Grade |      |          |
| 1     | 534    | SHYAMANI                        | 19      | 95   | A1    | 20      | 100  | A1    | 15       | 75  | B1    | 20    | 100  | A1    | 20      | 100  | A1    | 18          | 90  | A2    | 112   | 93.33 | A1    | 21   |          |
| 2     | 535    | TATTHURU KUSHAL KUMAR           | 18      | 90   | A2    | 20      | 100  | A1    | 18       | 90  | A2    | 20    | 100  | A1    | 19      | 95   | A1    | 14          | 70  | B2    | 109   | 90.83 | A2    | 35   |          |
| 3     | 536    | CHENNA GOVINDA CHARAN TEJA      | 19      | 95   | A1    | 20      | 100  | A1    | 20       | 100 | A1    | 20    | 100  | A1    | 20      | 100  | A1    | 18          | 90  | A2    | 117   | 97.50 | A1    | 10   |          |
| 4     | 537    | LOVEKESH CHAUDHARY              | 19.5    | 97.5 | A1    | 20      | 100  | A1    | 18       | 90  | A2    | 20    | 100  | A1    | 20      | 100  | A1    | 19          | 95  | A1    | 116.5 | 97.08 | A1    | 11   |          |
| 5     | 538    | TALARI JASHWANTH                | 19.5    | 97.5 | A1    | 19.5    | 97.5 | A1    | 19       | 95  | A1    | 20    | 100  | A1    | 20      | 100  | A1    | 20          | 100 | A1    | 118   | 98.33 | A1    | 6    |          |
| 6     | 539    | PYDIPALLA GNANESHWAR            | 20      | 100  | A1    | 20      | 100  | A1    | 20       | 100 | A1    | 20    | 100  | A1    | 20      | 100  | A1    | 18          | 90  | A2    | 118   | 98.33 | A1    | 6    |          |
| 7     | 540    | J V VISHNUSAAI DEV              | 19      | 95   | A1    | 19      | 95   | A1    | 17       | 85  | A2    | 20    | 100  | A1    | 20      | 100  | A1    | 20          | 100 | A1    | 115   | 95.83 | A1    | 15   |          |
| 8     | 541    | CHINTHAPARTHY REDDY GEETHESHWAR | 18      | 90   | A2    | 18      | 90   | A2    | 17       | 85  | A2    | 20    | 100  | A1    | 20      | 100  | A1    | 19          | 95  | A1    | 112   | 93.33 | A1    | 21   |          |
| 9     | 542    | AJAY SINGH                      | 19      | 95   | A1    | 20      | 100  | A1    | 18       | 90  | A2    | 20    | 100  | A1    | 20      | 100  | A1    | 17          | 85  | A2    | 114   | 95.00 | A1    | 16   |          |
| 10    | 543    | SUTRAVE SURAJ .                 | 12      | 60   | C1    | 19      | 95   | A1    | 18       | 90  | A2    | 20    | 100  | A1    | 20      | 100  | A1    | 14          | 70  | B2    | 103   | 85.83 | A2    | 49   |          |
| 11    | 546    | APPICE VARSHITH                 | 16      | 80   | B1    | 20      | 100  | A1    | 20       | 100 | A1    | 18    | 90   | A2    | 20      | 100  | A1    | 15          | 75  | B1    | 109   | 90.83 | A2    | 35   |          |
| 12    | 547    | GATTU JAYANTH NAG               | 20      | 100  | A1    | 20      | 100  | A1    | 20       | 100 | A1    | 20    | 100  | A1    | 20      | 100  | A1    | 19          | 95  | A1    | 119   | 99.17 | A1    | 3    |          |
| 13    | 548    | NIHAR BANDI                     | 18.5    | 92.5 | A1    | 20      | 100  | A1    | 15       | 75  | B1    | 20    | 100  | A1    | 19.5    | 97.5 | A1    | 16          | 80  | B1    | 109   | 90.83 | A2    | 35   |          |
| 14    | 549    | DUGGANI MAHATHI                 | 18      | 90   | A2    | 20      | 100  | A1    | 20       | 100 | A1    | 20    | 100  | A1    | 20      | 100  | A1    | 18          | 90  | A2    | 116   | 96.67 | A1    | 13   |          |
| 15    | 550    | NIMANAPALLI ROHITH KUMAR REDDY  | 18      | 90   | A2    | 12.5    | 62.5 | B2    | 19       | 95  | A1    | 19    | 95   | A1    | 20      | 100  | A1    | 14          | 70  | B2    | 102.5 | 85.42 | A2    | 51   |          |
| 16    | 551    | MUGIREDDY NIHAANTH REDDY        | 20      | 100  | A1    | 19.5    | 97.5 | A1    | 20       | 100 | A1    | 20    | 100  | A1    | 20      | 100  | A1    | 20          | 100 | A1    | 119.5 | 99.58 | A1    | 1    |          |
| 17    | 552    | BHARADWAJA REDDY LOMADA         | 20      | 100  | A1    | 16      | 80   | B1    | 16       | 80  | B1    | 20    | 100  | A1    | 20      | 100  | A1    | 18          | 90  | A2    | 110   | 91.67 | A1    | 30   |          |
| 18    | 553    | PARADARAMI MOHITH KUMAR         | 20      | 100  | A1    | 20      | 100  | A1    | 20       | 100 | A1    | 20    | 100  | A1    | 19      | 95   | A1    | 20          | 100 | A1    | 119   | 99.17 | A1    | 3    |          |
| 19    | 554    | DASARI ROYAL DHEERAJ INDRANEEL  | 16.5    | 82.5 | A2    | 20      | 100  | A1    | 17       | 85  | A2    | 18    | 90   | A2    | 20      | 100  | A1    | 10          | 50  | C2    | 101.5 | 84.58 | A2    | 52   |          |
| 20    | 555    | RANGAM REDDY BHAVISH REDDY      | 12      | 60   | C1    | 10.5    | 52.5 | C1    | 18       | 90  | A2    | 18    | 90   | A2    | 19.5    | 97.5 | A1    | 6           | 30  | E     | 84    | 70.00 | B2    | 67   |          |
| 21    | 556    | SARFARAZ AHMED MANIYAR          | 20      | 100  | A1    | 19      | 95   | A1    | 11       | 55  | C1    | 18.5  | 92.5 | A1    | 20      | 100  | A1    | 20          | 100 | A1    | 108.5 | 90.42 | A2    | 38   |          |
| 22    | 557    | VENGALA ARUN                    | 13      | 65   | B2    | 18      | 90   | A2    | 17       | 85  | A2    | 19    | 95   | A1    | 18      | 90   | A2    | 12          | 60  | C1    | 97    | 80.83 | B1    | 62   |          |

|    |         |   |      |      |    |      |      |    |      |      |    |      |      |    |      |      |    |    |     |    |       |           |    |    |
|----|---------|---|------|------|----|------|------|----|------|------|----|------|------|----|------|------|----|----|-----|----|-------|-----------|----|----|
| 23 | 55<br>8 | V SIVA GANESH                           | 20   | 100  | A1 | 16.5 | 82.5 | A2 | 20   | 100  | A1 | 19   | 95   | A1 | 20   | 100  | A1 | 17 | 85  | A2 | 112.5 | 93.7<br>5 | A1 | 19 |
| 24 | 55<br>9 | CH SAI SASI PREETHAM                    | 20   | 100  | A1 | 20   | 100  | A1 | 19.5 | 97.5 | A1 | 20   | 100  | A1 | 20   | 100  | A1 | 19 | 95  | A1 | 118.5 | 98.7<br>5 | A1 | 5  |
| 25 | 56<br>0 | SIRUPA VENKATA RAMAN REDDY              | 20   | 100  | A1 | 17   | 85   | A2 | 17   | 85   | A2 | 18.5 | 92.5 | A1 | 20   | 100  | A1 | 18 | 90  | A2 | 110.5 | 92.0<br>8 | A1 | 27 |
| 26 | 56<br>1 | RUDRA PREMA KUMAR                       | 17.5 | 87.5 | A2 | 18   | 90   | A2 | 18   | 90   | A2 | 20   | 100  | A1 | 18.5 | 92.5 | A1 | 14 | 70  | B2 | 106   | 88.3<br>3 | A2 | 43 |
| 27 | 56<br>2 | GOLLA JAYA PRAKASH NARAYANA             | 14   | 70   | B2 | 20   | 100  | A1 | 19   | 95   | A1 | 20   | 100  | A1 | 20   | 100  | A1 | 11 | 55  | C1 | 104   | 86.6<br>7 | A2 | 47 |
| 28 | 56<br>3 | SONIKANTI PREM SAI                      | 18.5 | 92.5 | A1 | 19   | 95   | A1 | 19   | 95   | A1 | 17   | 85   | A2 | 19.5 | 97.5 | A1 | 17 | 85  | A2 | 110   | 91.6<br>7 | A1 | 30 |
| 29 | 56<br>4 | MOBBU DINESH                            | 15.5 | 77.5 | B1 | 19   | 95   | A1 | 19   | 95   | A1 | 16   | 80   | B1 | 20   | 100  | A1 | 16 | 80  | B1 | 105.5 | 87.9<br>2 | A2 | 46 |
| 30 | 56<br>5 | KOTTIDI AVINASH                         | 18   | 90   | A2 | 19   | 95   | A1 | 16   | 80   | B1 | 20   | 100  | A1 | 20   | 100  | A1 | 17 | 85  | A2 | 110   | 91.6<br>7 | A1 | 30 |
| 31 | 56<br>6 | BEESH SREEMAN CHAITHU                   | 18   | 90   | A2 | 20   | 100  | A1 | 18   | 90   | A2 | 20   | 100  | A1 | 20   | 100  | A1 | 15 | 75  | B1 | 111   | 92.5<br>0 | A1 | 24 |
| 32 | 56<br>7 | REVANTH GORAVA                          | 19   | 95   | A1 | 20   | 100  | A1 | 20   | 100  | A1 | 20   | 100  | A1 | 20   | 100  | A1 | 19 | 95  | A1 | 118   | 98.3<br>3 | A1 | 6  |
| 33 | 56<br>8 | KUDUMULA VENKATA MAHANT<br>AKSHAJ REDDY | AB   | AB   | AB | AB   | AB   | AB | AB   | AB   | AB | AB   | AB   | AB | AB   | AB   | AB | AB | AB  | AB | AB    | AB        | AB | AB |
| 34 | 56<br>9 | BUTHAM REDDY NITESH                     | 19   | 95   | A1 | 20   | 100  | A1 | 20   | 100  | A1 | 20   | 100  | A1 | 20   | 100  | A1 | 19 | 95  | A1 | 118   | 98.3<br>3 | A1 | 6  |
| 35 | 57<br>0 | BONAM VENKATAKASIREDDY                  | 18   | 90   | A2 | 20   | 100  | A1 | 20   | 100  | A1 | 20   | 100  | A1 | 20   | 100  | A1 | 18 | 90  | A2 | 116   | 96.6<br>7 | A1 | 13 |
| 36 | 57<br>1 | C R NIHAL RAM SAI                       | 19.5 | 97.5 | A1 | 20   | 100  | A1 | 20   | 100  | A1 | 20   | 100  | A1 | 20   | 100  | A1 | 20 | 100 | A1 | 119.5 | 99.5<br>8 | A1 | 1  |
| 37 | 57<br>3 | GILLELLA VENKATA VAMSI                  | 16   | 80   | B1 | 17.5 | 87.5 | A2 | 19   | 95   | A1 | 20   | 100  | A1 | 20   | 100  | A1 | 18 | 90  | A2 | 110.5 | 92.0<br>8 | A1 | 27 |
| 38 | 57<br>4 | CH ANAND KUMAR                          | 16.5 | 82.5 | A2 | 14.5 | 72.5 | B1 | 17   | 85   | A2 | 19   | 95   | A1 | 20   | 100  | A1 | 14 | 70  | B2 | 101   | 84.1<br>7 | A2 | 54 |
| 39 | 57<br>5 | RAMAVATH TEJ DEEP                       | 15.5 | 77.5 | B1 | 11.5 | 57.5 | C1 | 18   | 90   | A2 | 9    | 45   | C2 | 19   | 95   | A1 | 12 | 60  | C1 | 85    | 70.8<br>3 | B2 | 66 |
| 40 | 57<br>6 | KASUKURTHI ROSHAN                       | 18.5 | 92.5 | A1 | 19   | 95   | A1 | 19   | 95   | A1 | 14   | 70   | B2 | 20   | 100  | A1 | 20 | 100 | A1 | 110.5 | 92.0<br>8 | A1 | 27 |
| 41 | 57<br>7 | GUDDU KUMAR                             | 17.5 | 87.5 | A2 | 20   | 100  | A1 | 17   | 85   | A2 | 16.5 | 82.5 | A2 | 20   | 100  | A1 | 17 | 85  | A2 | 108   | 90.0<br>0 | A2 | 39 |
| 42 | 57<br>8 | AQUTA SRISHANTH                         | 18.5 | 92.5 | A1 | 17   | 85   | A2 | 11   | 55   | C1 | 18   | 90   | A2 | 19   | 95   | A1 | 16 | 80  | B1 | 99.5  | 82.9<br>2 | A2 | 58 |
| 43 | 57<br>9 | Y HEMANGESWAR REDDY                     | 19   | 95   | A1 | 20   | 100  | A1 | 16   | 80   | B1 | 18   | 90   | A2 | 20   | 100  | A1 | 15 | 75  | B1 | 108   | 90.0<br>0 | A2 | 39 |
| 44 | 58<br>0 | MUSALIGALLA PRANAY KUMAR                | 20   | 100  | A1 | 19   | 95   | A1 | 19   | 95   | A1 | 17   | 85   | A2 | 20   | 100  | A1 | 11 | 55  | C1 | 106   | 88.3<br>3 | A2 | 43 |
| 45 | 58<br>1 | JADHAV VENKAT PRASAD                    | 20   | 100  | A1 | 20   | 100  | A1 | 18   | 90   | A2 | 17   | 85   | A2 | 20   | 100  | A1 | 17 | 85  | A2 | 112   | 93.3<br>3 | A1 | 21 |
| 46 | 58<br>2 | SHAIK SOHAIL                            | 16   | 80   | B1 | 20   | 100  | A1 | 19   | 95   | A1 | 20   | 100  | A1 | 20   | 100  | A1 | 16 | 80  | B1 | 111   | 92.5<br>0 | A1 | 24 |
| 47 | 58<br>3 | UJJWAL KANT                             | 15   | 75   | B1 | 19   | 95   | A1 | 16   | 80   | B1 | 18.5 | 92.5 | A1 | 20   | 100  | A1 | 13 | 65  | B2 | 101.5 | 84.5<br>8 | A2 | 52 |
| 48 | 58<br>4 | GANGASUBBAGARI MAHIDHAR KUMAR           | 19.5 | 97.5 | A1 | 20   | 100  | A1 | 20   | 100  | A1 | 18   | 90   | A2 | 20   | 100  | A1 | 15 | 75  | B1 | 112.5 | 93.7<br>5 | A1 | 19 |
| 49 | 58<br>5 | L AKHIL KUMAR                           | 20   | 100  | A1 | 18.5 | 92.5 | A1 | 17   | 85   | A2 | 19   | 95   | A1 | 20   | 100  | A1 | 13 | 65  | B2 | 107.5 | 89.5<br>8 | A2 | 41 |

|                |         |                            |              |                   |    |              |                   |    |              |                   |    |              |                   |    |              |                   |    |              |                   |    |                    |                   |    |    |
|----------------|---------|----------------------------|--------------|-------------------|----|--------------|-------------------|----|--------------|-------------------|----|--------------|-------------------|----|--------------|-------------------|----|--------------|-------------------|----|--------------------|-------------------|----|----|
| 50             | 58<br>6 | JADHAV SHRESHITH NAYAK     | 15.5         | 77.5              | B1 | 20           | 100               | A1 | 17           | 85                | A2 | 16           | 80                | B1 | 18           | 90                | A2 | 13           | 65                | B2 | 99.5               | 82.9<br>2         | A2 | 58 |
| 51             | 58<br>7 | GAJULA AKSHAY              | 14.5         | 72.5              | B1 | 13           | 65                | B2 | 13           | 65                | B2 | 19           | 95                | A1 | 20           | 100               | A1 | 9            | 45                | C2 | 88.5               | 73.7<br>5         | B1 | 65 |
| 52             | 58<br>8 | GANDAM SAI BABU            | 15           | 75                | B1 | 18           | 90                | A2 | 15           | 75                | B1 | 6            | 30                | E  | 18           | 90                | A2 | 10           | 50                | C2 | 82                 | 68.3<br>3         | B2 | 68 |
| 53             | 58<br>9 | ANSHU KUMAR                | 17           | 85                | A2 | 19           | 95                | A1 | 16           | 80                | B1 | 18.5         | 92.5              | A1 | 19.5         | 97.5              | A1 | 10           | 50                | C2 | 100                | 83.3<br>3         | A2 | 56 |
| 54             | 59<br>0 | N VENKATA SAI CHARAN       | 18           | 90                | A2 | 20           | 100               | A1 | 16           | 80                | B1 | 19.5         | 97.5              | A1 | 20           | 100               | A1 | 16           | 80                | B1 | 109.5              | 91.2<br>5         | A1 | 33 |
| 55             | 59<br>1 | D V ASIK                   | 17.5         | 87.5              | A2 | 18.5         | 92.5              | A1 | 18           | 90                | A2 | 19           | 95                | A1 | 20           | 100               | A1 | 18           | 90                | A2 | 111                | 92.5<br>0         | A1 | 24 |
| 56             | 59<br>2 | KATAM VENKATA NAGA MOKSHIT | 17.5         | 87.5              | A2 | 20           | 100               | A1 | 16           | 80                | B1 | 11           | 55                | C1 | 20           | 100               | A1 | 15           | 75                | B1 | 99.5               | 82.9<br>2         | A2 | 58 |
| 57             | 59<br>3 | NAKKALA MANOJ              | 19           | 95                | A1 | 20           | 100               | A1 | 15           | 75                | B1 | 20           | 100               | A1 | 20           | 100               | A1 | 19           | 95                | A1 | 113                | 94.1<br>7         | A1 | 18 |
| 58             | 59<br>4 | ASADI JAYA BALAJI          | 17           | 85                | A2 | 20           | 100               | A1 | 14           | 70                | B2 | 18           | 90                | A2 | 20           | 100               | A1 | 12           | 60                | C1 | 101                | 84.1<br>7         | A2 | 54 |
| 59             | 59<br>5 | REGALAGADA NANDISWAR RAJU  | 19.5         | 97.5              | A1 | 20           | 100               | A1 | 18           | 90                | A2 | 20           | 100               | A1 | 20           | 100               | A1 | 19           | 95                | A1 | 116.5              | 97.0<br>8         | A1 | 11 |
| 60             | 59<br>6 | AMAN KUMAR SAHANI          | 17           | 85                | A2 | 16.5         | 82.5              | A2 | 18           | 90                | A2 | 16.5         | 82.5              | A2 | 20           | 100               | A1 | 12           | 60                | C1 | 100                | 83.3<br>3         | A2 | 56 |
| 61             | 59<br>7 | NETHA JASHWANTH KANTH      | 18           | 90                | A2 | 20           | 100               | A1 | 20           | 100               | A1 | 19           | 95                | A1 | 18           | 90                | A2 | 19           | 95                | A1 | 114                | 95.0<br>0         | A1 | 16 |
| 62             | 59<br>8 | R PADMA TEJ                | 18           | 90                | A2 | 20           | 100               | A1 | 19           | 95                | A1 | 20           | 100               | A1 | 19.5         | 97.5              | A1 | 13           | 65                | B2 | 109.5              | 91.2<br>5         | A1 | 33 |
| 63             | 59<br>9 | SURAJ VIDYASAGAR           | 19.5         | 97.5              | A1 | 17           | 85                | A2 | 12           | 60                | C1 | 20           | 100               | A1 | 20           | 100               | A1 | 18           | 90                | A2 | 106.5              | 88.7<br>5         | A2 | 42 |
| 64             | 60<br>0 | PRIYANSHU KUMAR            | 15.5         | 77.5              | B1 | 19           | 95                | A1 | 18           | 90                | A2 | 16           | 80                | B1 | 20           | 100               | A1 | 11           | 55                | C1 | 99.5               | 82.9<br>2         | A2 | 58 |
| 65             | 60<br>1 | JAYANTH SREENIVAS          | 2            | 10                | E  | 3            | 15                | E  | 4            | 20                | E  | 6.5          | 32.5              | E  | 6            | 30                | E  | 2            | 10                | E  | 23.5               | 19.5<br>8         | E  | 70 |
| 66             | 60<br>4 | GANGARAPU CHAKRADHAR       | 16.5         | 82.5              | A2 | 20           | 100               | A1 | 14           | 70                | B2 | 20           | 100               | A1 | 19.5         | 97.5              | A1 | 13           | 65                | B2 | 103                | 85.8<br>3         | A2 | 49 |
| 67             | 60<br>5 | KUSAM CHARANDEEP REDDY     | 15.5         | 77.5              | B1 | 13           | 65                | B2 | 10           | 50                | C2 | 10           | 50                | C2 | 19.5         | 97.5              | A1 | 10           | 50                | C2 | 78                 | 65.0<br>0         | B2 | 69 |
| 68             | 60<br>6 | DEPURU GURU CHARAN         | 16           | 80                | B1 | 16           | 80                | B1 | 12           | 60                | C1 | 14           | 70                | B2 | 18.5         | 92.5              | A1 | 15           | 75                | B1 | 91.5               | 76.2<br>5         | B1 | 64 |
| 69             | 60<br>7 | MYLA SATHVIK REDDY         | 19           | 95                | A1 | 18           | 90                | A2 | 15           | 75                | B1 | 18           | 90                | A2 | 19           | 95                | A1 | 17           | 85                | A2 | 106                | 88.3<br>3         | A2 | 43 |
| 70             | 60<br>8 | DALAPATI YATESH            | 18           | 90                | A2 | 17.5         | 87.5              | A2 | 18           | 90                | A2 | 17           | 85                | A2 | 20           | 100               | A1 | 13           | 65                | B2 | 103.5              | 86.2<br>5         | A2 | 48 |
| 71             | 60<br>9 | R RADHAVIVEK               | 15           | 75                | B1 | 17           | 85                | A2 | 14           | 70                | B2 | 13.5         | 67.5              | B2 | 18.5         | 92.5              | A1 | 14           | 70                | B2 | 92                 | 76.6<br>7         | B1 | 63 |
| <b>AVERAGE</b> |         |                            | <b>17.49</b> | <b>87.4<br/>6</b> |    | <b>18.30</b> | <b>91.5<br/>0</b> |    | <b>17.09</b> | <b>85.4<br/>6</b> |    | <b>18.04</b> | <b>90.1<br/>8</b> |    | <b>19.50</b> | <b>97.5<br/>0</b> |    | <b>15.43</b> | <b>77.1<br/>4</b> |    | <b>105.8<br/>5</b> | <b>88.2<br/>1</b> |    |    |

# SAINIK SCHOOL KALIKIRI

## CLASS VIII SUBJECT WISE ANALYSIS OF PT-III



| SUB      | A1 | A2 | B1 | B2 | C1 | C2 | D | E | AB |
|----------|----|----|----|----|----|----|---|---|----|
| ENG      | 31 | 21 | 13 | 2  | 2  | 0  | 0 | 1 | 1  |
| LANG II  | 48 | 13 | 3  | 3  | 2  | 0  | 0 | 1 | 1  |
| LANG III | 25 | 23 | 12 | 4  | 4  | 1  | 0 | 1 | 1  |
| MATHS    | 45 | 14 | 3  | 3  | 1  | 2  | 0 | 2 | 1  |
| SCI      | 65 | 4  | 0  | 0  | 0  | 0  | 0 | 1 | 1  |
| SST      | 16 | 17 | 11 | 12 | 7  | 5  | 0 | 2 | 1  |
| OVERALL  | 34 | 27 | 4  | 4  | 0  | 0  | 0 | 1 | 1  |

## SUBJECT COMPARATIVE ANALYSIS

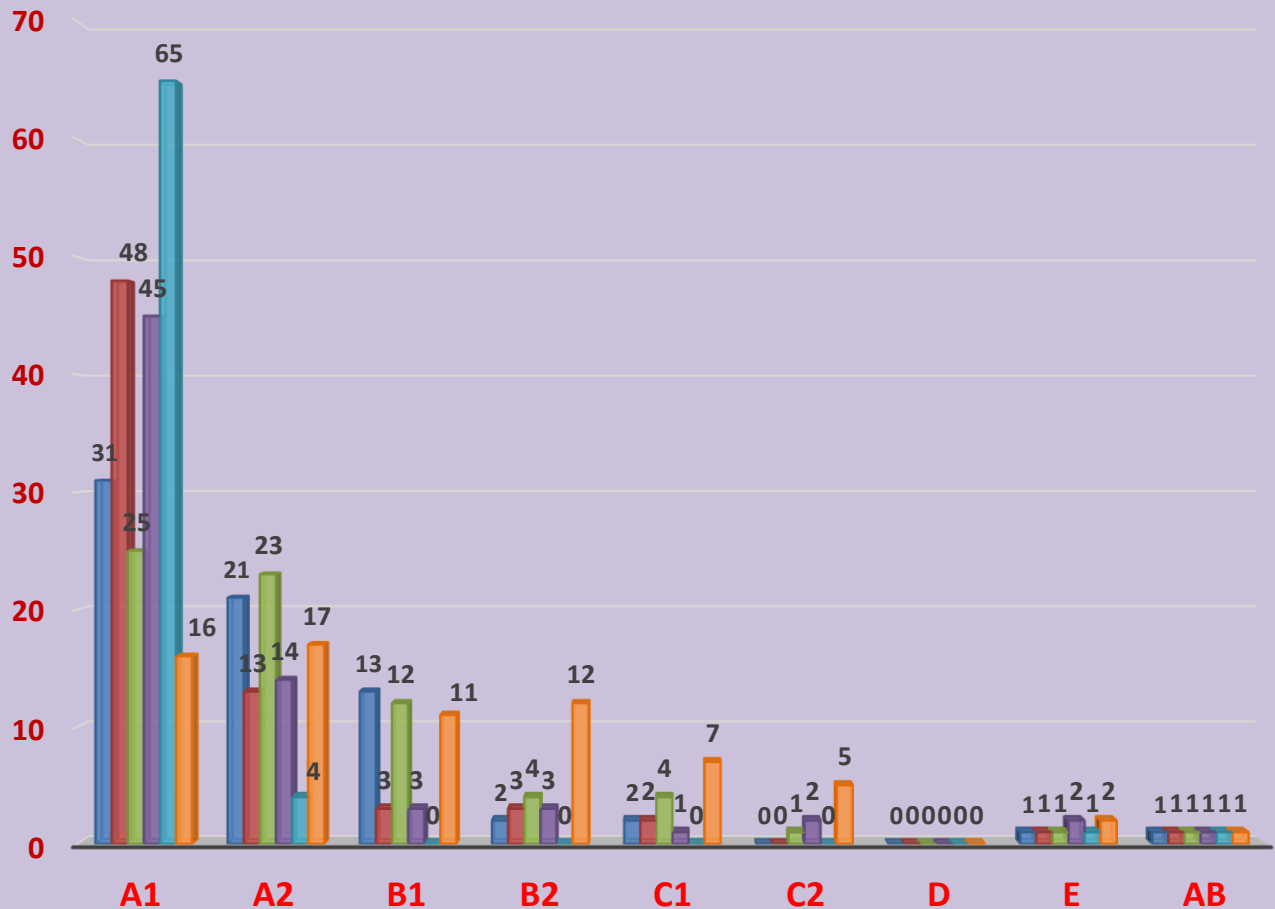

# SAINIK SCHOOL KALIKIRI

## CLASS VIII SUBJECT AVERAGE ANALYSIS OF PT-III



| SUB      | AVG % |
|----------|-------|
| ENG      | 87.46 |
| LANG II  | 91.50 |
| LANG III | 85.46 |
| MATHS    | 90.18 |
| SCI      | 97.50 |
| SST      | 77.14 |
| OVERALL  | 88.21 |

SUBJECT AVERAGE %

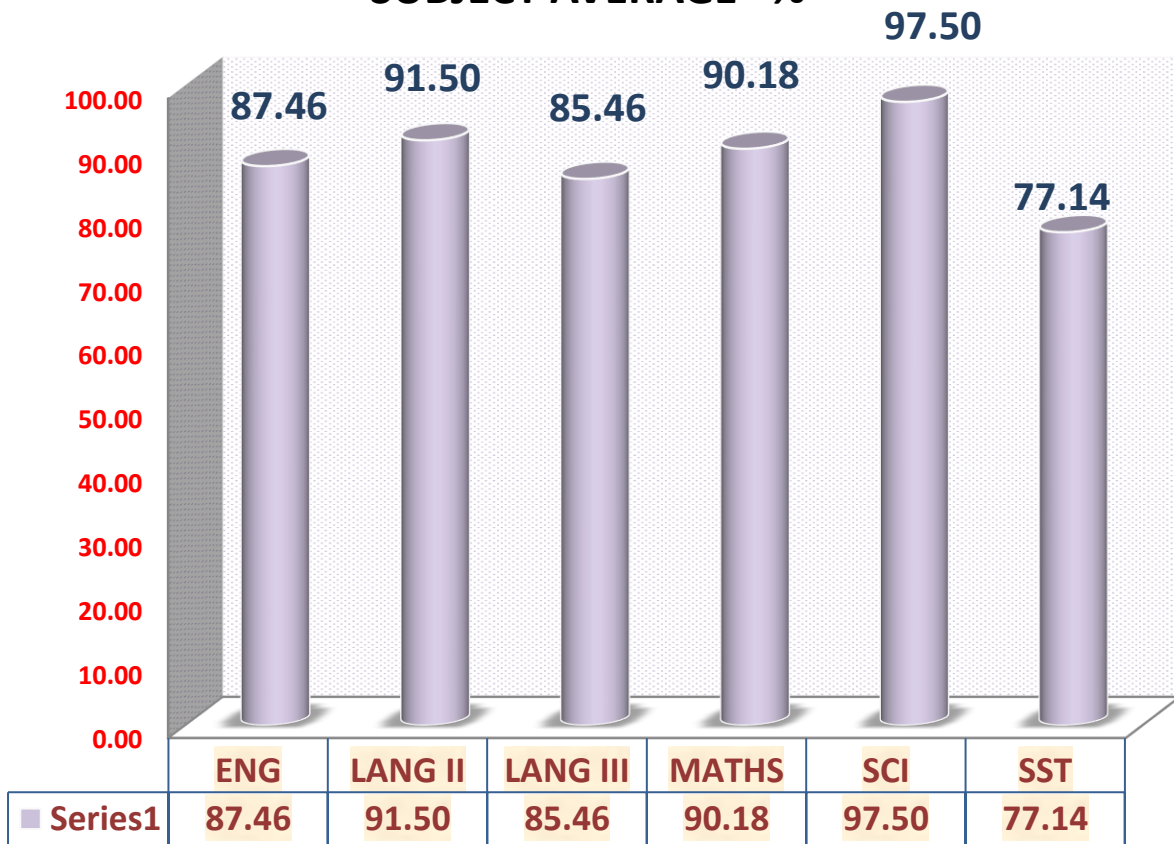

# SAINIK SCHOOL KALIKIRI

## CLASS VIII OVERALL PERCENTAGE ANALYSIS OF PT-III



| % RANGE      | GRADE | NO OF CADETS |
|--------------|-------|--------------|
| 91-100       | A1    | 34           |
| 81-90        | A2    | 27           |
| 71-80        | B1    | 4            |
| 61-70        | B2    | 4            |
| 51-60        | C1    | 0            |
| 41-50        | C2    | 0            |
| 33-40        | D     | 0            |
| <33          | E     | 1            |
| AB           | AB    | 1            |
| <b>TOTAL</b> |       | <b>71</b>    |

### ANALYSIS ON OVERALL %

